

ホテルメトロポリタン ベース仙台 2026 年 4 月 23 日（木）開業

仙台ターミナルビル(株)（所在地／仙台市青葉区、代表取締役社長／松崎哲士郎）は、仙台駅西口 のホテルメトロポリタン仙台（本館）隣接地に 2026 年 4 月 23 日（木）ホテルメトロポリタン ベース仙台を開業いたします。これに伴い 2026 年 1 月 27 日 昼 12 時より宿泊予約を開始いたします。

併せて、ホテル 1 階に 6 時半から深夜 1 時のバータイムまで営業するレストラン「AD-Base（アドベース）」を同日ランチタイム(11:00)よりオープンいたします。



外観イメージ



「AD-Base」外観イメージ

1 施設概要

| | |
|-------|---|
| 名 称 | ホテルメトロポリタン ベース仙台 (英語名 : HOTEL METROPOLITAN THE BASE SENDAI) |
| 開 業 日 | 2026 年 4 月 23 日（木） ・ご宿泊 15:00 チェックイン開始 ・オールデイダイニング 11:00 ランチタイムより営業 |
| 所 在 地 | 仙台市青葉区中央一丁目 1 番 3 号 |
| 階 数 | 地上 9 階建（1 階 オールデイダイニング 2～9 階 客室） |
| 客 室 数 | 56 室 |

2 宿泊予約受付

| | |
|----------|---|
| 開始日時 | 2026 年 1 月 27 日（火） 昼 12 時より |
| 予約方法 | ホテル公式サイト ～お得な開業記念プランを用意いたします～ |
| ホテル公式サイト | https://base-sendai.metropolitan.jp |
| 電 話 | 022-226-7384（代表） 10:00-18:00 |

仙台ターミナルビル株式会社

3 客室について

自宅にいるような居住性とホテルならではの快適性・機能性を追求いたします

全56室 7タイプのゲストルームは全室浴室・トイレ・洗面台がそれぞれ独立した造りとなっており、増加傾向にあるインバウンドや、ファミリー層、グループ旅行等のニーズに適した54㎡の広々としたフォースルームを設置し既存ホテルでは対応できなかった新しい需要を創造いたします。ゲストルーム内にはミニキッチン（コンロ無し）や電子レンジ、72Lの冷蔵冷凍庫、食器類やカトラリーを完備しているためお部屋でゆっくりお食事を楽しむ事ができます。ベッドは日本ベッドの「シルキーポケットマットレス」を採用、上質で自然な寝心地を実現いたします。また、ビジネスや旅の疲れを癒すため、全てのゲストルームは靴を脱いでご利用いただくスタイルとなっており自宅にいるような感覚でお寛ぎいただけます。

■客室タイプ（56室 ダブル24室、ツイン24室、フォース7室、ユニバーサル1室 / 全室禁煙）

| 客室タイプ | 室数 | 広さ | ベッドサイズ：台数 |
|-------------|----|------|---------------|
| ベースダブル | 24 | 19 ㎡ | 180×195cm：1 台 |
| ベースツイン | | 19 ㎡ | 90×195cm：2 台 |
| モデレートツイン | 8 | 27 ㎡ | 110×205cm：2 台 |
| モデレートツインプラス | 16 | 28 ㎡ | 110×205cm：2 台 |
| ユニバーサルツイン | 1 | 54 ㎡ | 110×205cm：2 台 |
| バンクフォース | 3 | 54 ㎡ | バンクベッド：2 台 |
| フラットフォース | 4 | 54 ㎡ | 100×195cm：4 台 |

※モデレートツインプラスはソファベッド利用で3名様まで可能。

※ベースダブル、ベースツインはシャワーブース（バスタブなし）

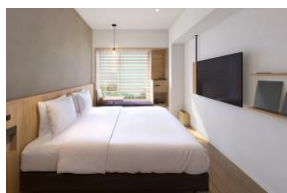

ベースダブル



ユニバーサルツイン



バンクフォース



フラットフォース

室内設備 ミニキッチン（コンロ無し）、シャワー、洗面台、個別空調、Wi-Fi、ウォシュレット、日本ベッド社製ベッド、電子レンジ、冷蔵冷凍庫、電気ケトル、電話、セーフティーボックス、50V 型液晶テレビ（スマート TV アプリ）、加湿機能付き空気清浄機

室内備品 ドライヤー、マルチ携帯充電器、卓上ミラー、スパークリングワイングラス、ワイングラス、ワインオープナー、ディナープレート、スプーン、マグカップ、ミートナイフ、ミートフォーク、デザートスプーン、フルーツフォーク、ティースプーン、箸

ルーム/バスアメニティ ミネラルウォーター、コーヒー、紅茶パック、緑茶パック、ナイトウェア、タオル、シャンプー、コンディショナー、ボディソープ、ハンドソープ、歯ブラシ、使い捨てスリッパ

アメニティ クレンジングオイル、洗顔料、化粧水、乳液、カミソリ、ヘアブラシ、ヘアバンド、ボディタオル、入浴剤、コットン、綿棒、耳栓

■ジェクサー ライトジム&スパ24仙台店

宿泊をご利用のお客様は、ホテルから徒歩2分のジェクサーにてトレーニングジムやスパなどを24時間お好きな時間にご利用いただけます。（無料）

※ジェクサーライトジムの利用規約に準ずる利用制限あり

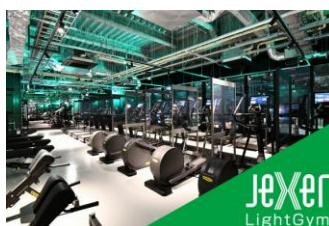

4 レストランについて

ホテル 1 階に開業日同日（4/23）より「AD-Base（アドベース）」を営業開始いたします。AD は All Day Daining という意味で Base はホテル名称と共通する「拠点」を意味しています。旅行や仕事の活力に朝食からバートタイムまで一日に何度も行きたくなるカジュアルスタイルのオールデイダイニングを様々なシーンでご利用ください。



- 店舗情報 店 舗 名 オールデイダイニング AD-Base（アドベース）
席 数 56 席（テーブル 52 席・カウンター4 席）

～一日の始まりから終わりまで、時間帯ごとに違った味わいを楽しめるオールデイダイニング～

| 営業時間 | 特 徴 |
|-------------------------------|---|
| 朝食 6:30-11:00（LO10:30） | シンプルなたーストやエッグトーストなど約 6 種類からお好みのメインをお選びいただき、サラダ、パン、ヨーグルト、ドリンクはビュッフェ形式でお好みのものをお好きなだけ。 |
| ランチ 11:00-14:00 | 日替わりランチやボリューム満点の黒毛和牛と国産豚ハンバーグランチ、パスタやカレーライスなどランチの定番メニューから女性に人気のアサイーボールなど毎日楽しめるメニュー。 |
| カフェ 14:00-17:00 | 自社農園「JR フルーツパーク仙台あらはま」で収穫したフルーツを中心に使用したパフェやタルト。パフェは普通サイズと迫力あるジャンボパフェをご用意いたします。 |
| ディナー 17:00-22:00（LO21:30） | ワンコインで楽しめるメニューから 1 ポンドステーキなど仲間と楽しく食事会や、仕事帰りの夕食など幅広くご利用いただける約 60 種類の食事メニューとおいしいお酒 |
| バー 22:00-25:00（LO24:30） | 秋保・石巻などのクラフトビール、シャンパンから手軽なワイン、カクテル、ウイスキーと種類豊富にご用意。 |
| テイクアウト 6:30-25:00（LO24:30） | AD-Base でしか味わえないブレンドコーヒーや焼き菓子、サンドイッチやホットドック、客室内で楽しめるおつまみセットなどをご用意。 |



AD-Base 店内イメージ



朝食イメージ



ジャンボパフェ(左)・通常パフェ(右)イメージ

■オリジナルブレンドコーヒー

すっきりとした酸味の中にコクと深みがありフルーティーなエチオピア、海のペルー、山のタンザニア、香りの変化が楽しい南米系のコーヒー豆をブレンドしました。



仙台ターミナルビル(株)



JR仙台イーストゲートビル



B4T HOTEL B4T IWAKI JR-EAST

観光農園



【参考資料】

■メトロポリタンホテルズ ブランドコンセプト

やすらぎと華やぎが出会う場所。

風土とは元来、移ろう四季から生まれる地の生命力を意味し、
やがてはそこで生まれる歴史や文化をも表すようになりました。

東京を始めとする大都市を擁し、風光明媚な自然も抱く東日本。
その多様な風土とともにホテルメトロポリタンの歴史は続いてきました。

活気ある都市の空気、長く受け継がれてきた文化、厳選した食材を用いた心に残る料理の数々。
その地方、その地域ならではの豊かさを提供することで、
ここでしか出会えない喜びをホテルメトロポリタンはお届けします。

そして、洗練された佇まいと美意識でお客さまをお迎えし、
あたたかな真心と細やかな心遣いでお客さまをもてなします。

やすらぎと華やぎが息づく空間の中で満ち足りたひとときをどうぞお過ごしください。



メトロポリタンホテルズ一覧

| 名 称 | 客室数 | 運営会社 |
|---|-------|------------------|
| 2026年4月23日（木）開業 ホテルメトロポリタン ベース仙台 | 56 | 仙台ターミナルビル株式会社 |
| ホテルメトロポリタン 仙台 | 295 | |
| ホテルメトロポリタン 仙台イースト | 282 | |
| ホテルメトロポリタン 山形 | 224 | |
| ホテルメトロポリタン 大井町トラックス 2026.3.28 開業 | 285 | 日本ホテル株式会社 |
| ホテルメトロポリタン（池袋） | 805 | |
| ホテルメトロポリタン エドмонт | 666 | |
| ホテルメトロポリタン 丸の内 | 339 | |
| ホテルメトロポリタン 羽田 | 237 | |
| ホテルメトロポリタン 川崎 | 304 | |
| ホテルメトロポリタン 鎌倉 | 138 | |
| ホテルメトロポリタン さいたま新都心 | 157 | |
| ホテルメトロポリタン 高崎 | 141 | 株式会社ホテルメトロポリタン高崎 |
| ホテルメトロポリタン 長野 | 235 | 株式会社ホテルメトロポリタン長野 |
| ホテルメトロポリタン 盛岡 | 191 | 盛岡ターミナルビル株式会社 |
| ホテルメトロポリタン 盛岡ニューウイング | 121 | |
| ホテルメトロポリタン 秋田 | 247 | 秋田ステーションビル株式会社 |
| 合計 | 4,723 | |